תכנית משרד 110

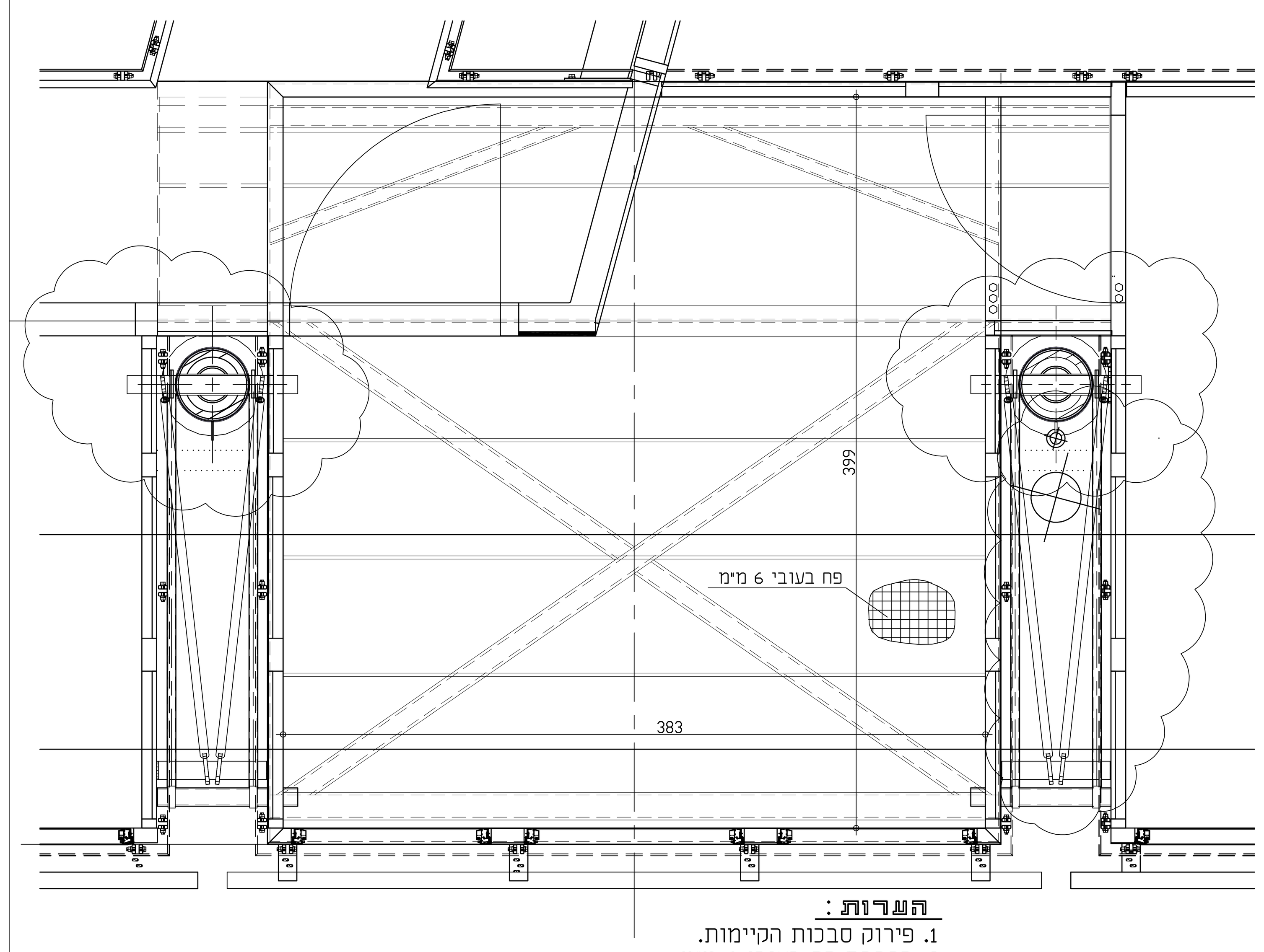

הערות :
1. פירוק סבכות הקיימות.
2. הרכבת פח בעובי 6 מ"מ.

תכנית משרד 116

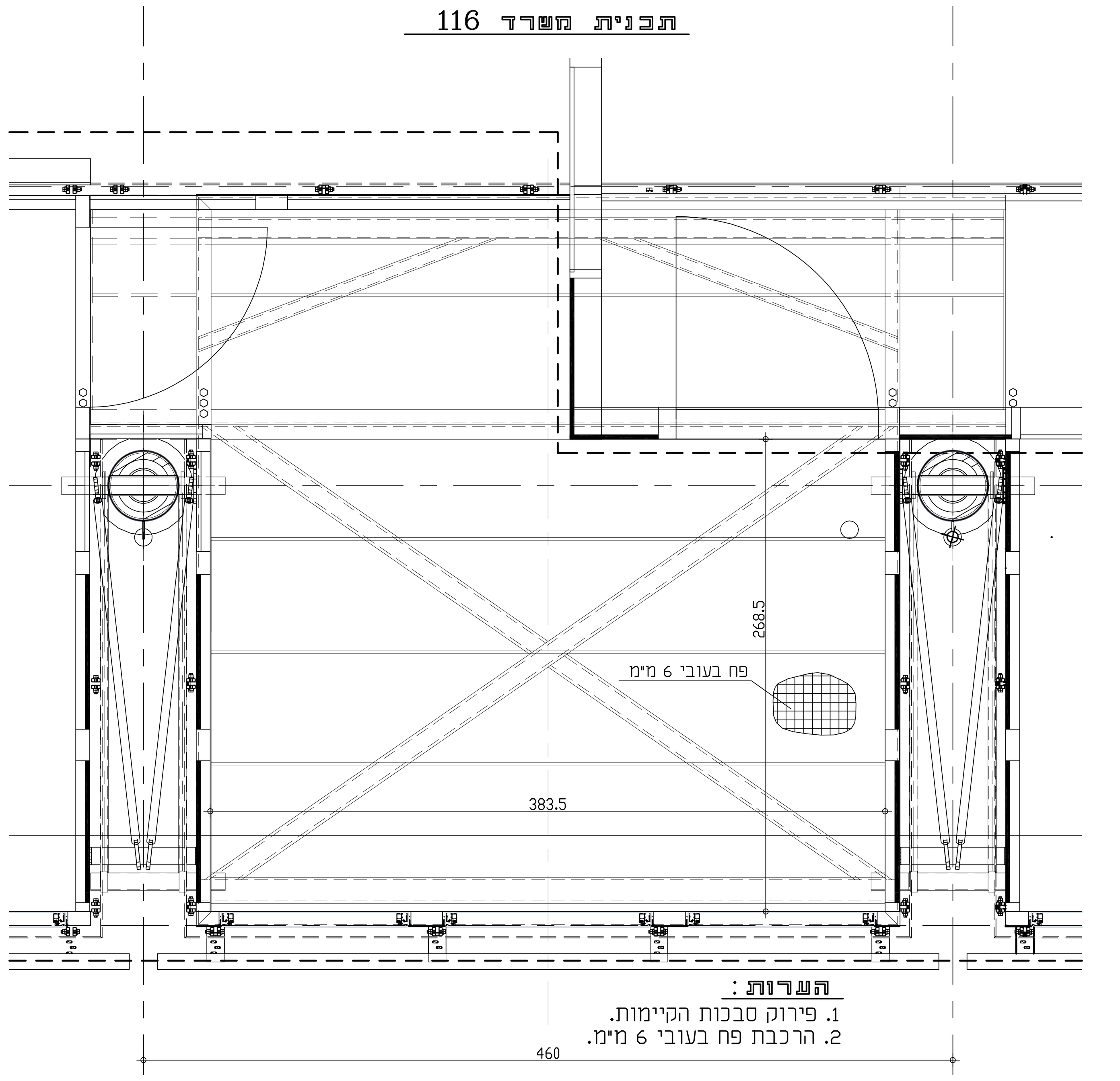

הערות :
1. פירוק סבכות הקיימות.
2. הרכבת פח בעובי 6 מ"מ.

תכנית משרד 109,117,219

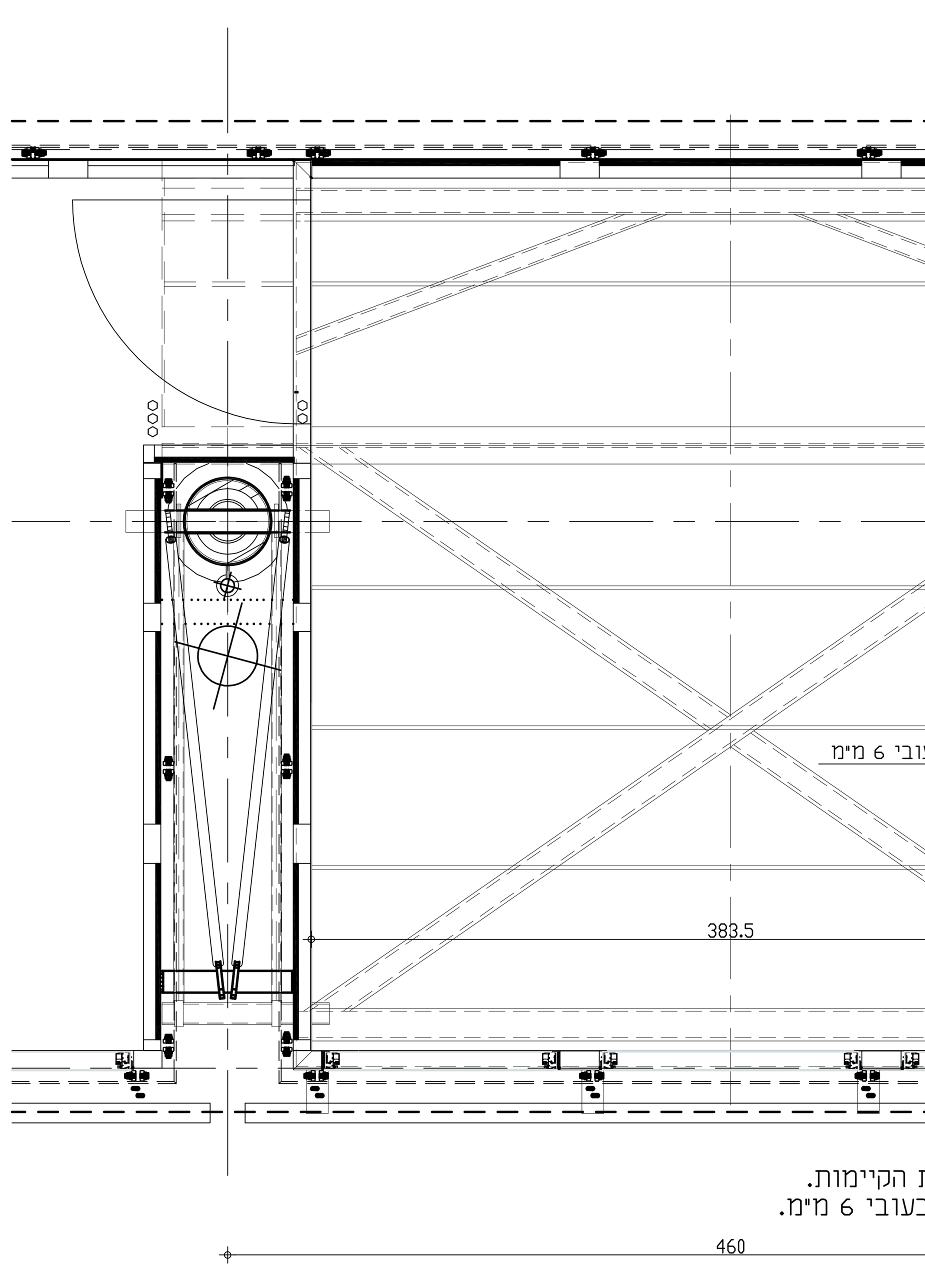

הערות :
1. פירוק סבכות הקיימות.
2. הרכבת פח בעובי 6 מ"מ.

תכנית משרד 111,114,115

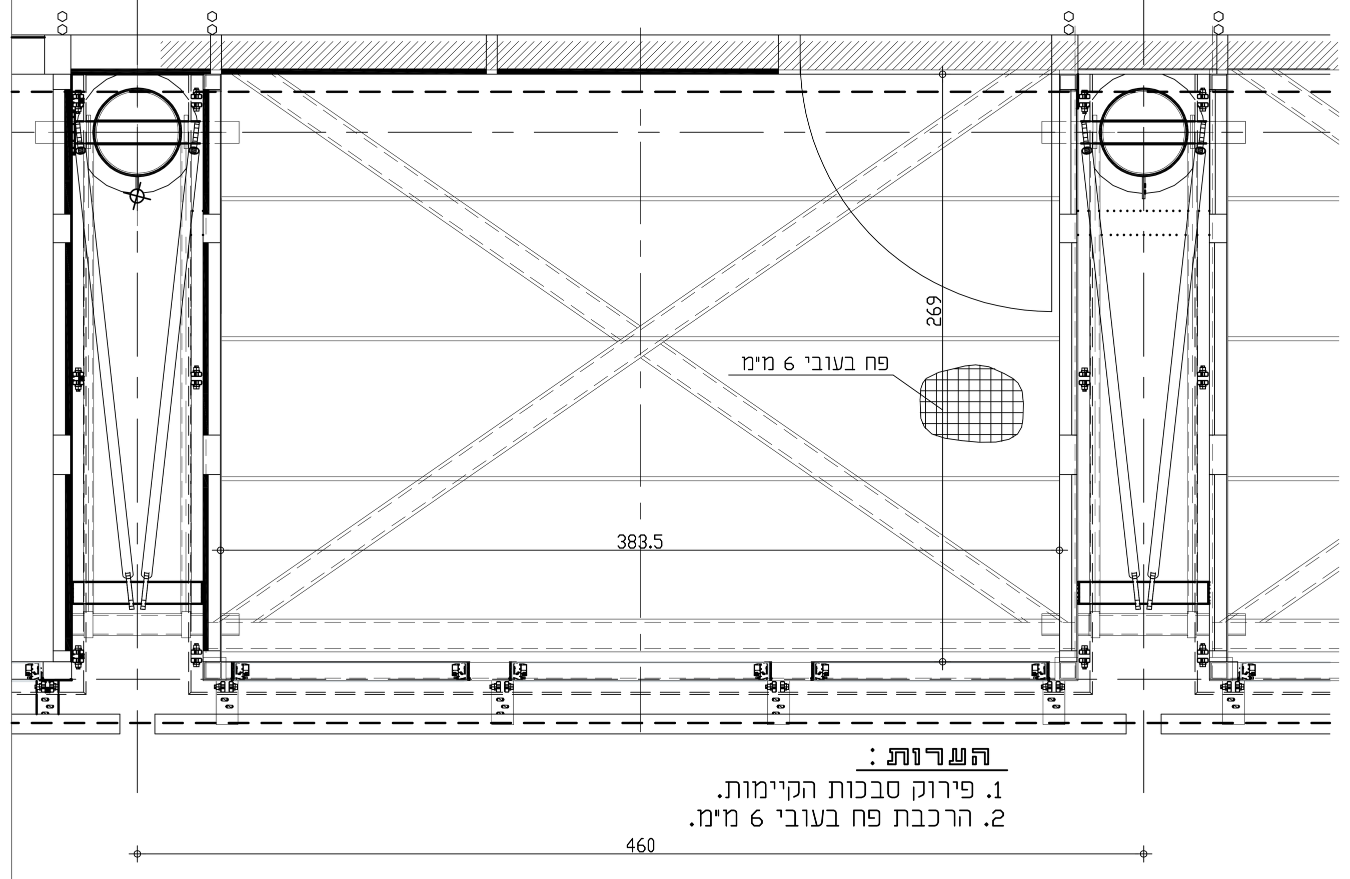

הערות :
1. פירוק סבכות הקיימות.
2. הרכבת פח בעובי 6 מ"מ.

תכנית משרד 220

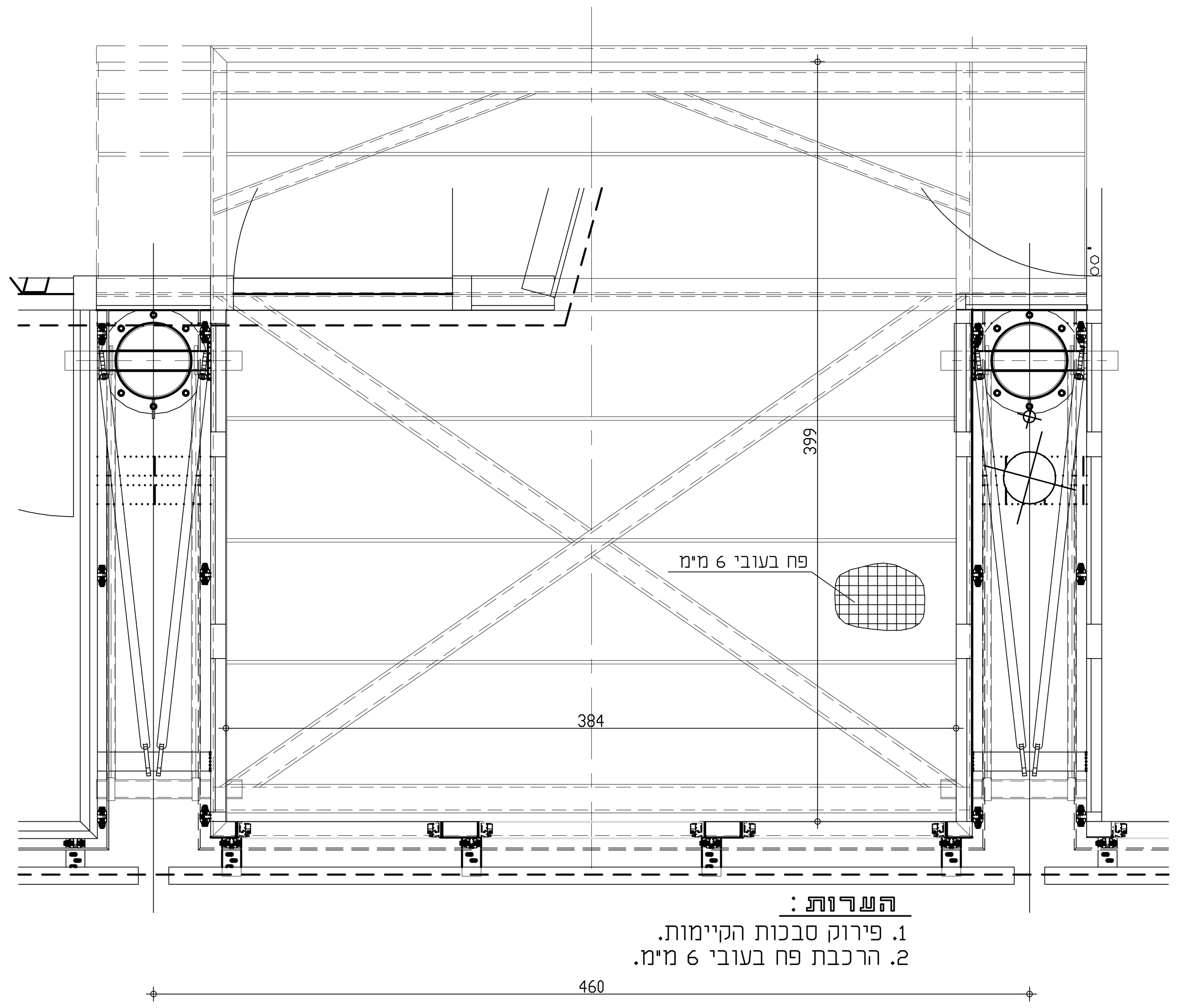

הערות :
1. פירוק סבכות הקיימות.
2. הרכבת פח בעובי 6 מ"מ.

על המבצע לבקר את המידות ולהודיע למתכנן על כל טעות, סטיה, סתירה או אי התאמה בטרם המשיך בעבודתו.

אזהרה !
זכויות השימוש הבלעדיות בזכויות היוצרים של תכנית זו, על כל חלקיה ומרכיביה שייכות לגבריאל טרכטנברג M.Sc. מהנדסים בלבד. מבלי לפגוע בכלליות האמור לעייל הרי שהעתקה ו/או שכפול ו/או שימוש בתכנית זו בשלמותה או בחלק מפרטיה, בין אם התקבלה במדיה מגנטית ו/או מודפסת ע"ג נייר ו/או בכל מדיה אחרת - אסורה בהחלט ואין לעשות כל שימוש בתכנית זו ללא אישור מראש ובכתב של גבריאל טרכטנברג M.Sc. מהנדסים.

ים	קבלן	אדריכלות	קונסטרוקציה	קרקע	פיקוח	אינסטלציה	מודד	פיתוח	מעליות	תנועה	בטיחות	מיזוג אויר	חשמל	תפוצה / תאריך
20	1													08.02.17

שינויים:

	תאריך	שינויים
11		
10		
9		
8		
7		
6		
5		
4		
3		
2		
1		

הערות :

1. כל חלקי המתכת מגולוונים.
גילוון יבוצע לאחר החיתוך והניקוב.
2. כל הריתוכים יש לצבוע בצבע עשיר אבץ.

GABRIEL TRAJTENBERG ENGINEERS
גבריאל טרכטנברג מהנדסים
Building & Civil Engngineering
בניה והנדסה אזרחית
8 beit oved st. TEL AVIV tel 03-6181242 fax:03-6181452
רחוב בית עובד 8 תל אביב
www.trajtenberg.co.il E-MAIL: office@trajtenberg.co.il דואר אלקטרוני:

אוניברסיטת ת"א
ביה"ס ללימודי הסביבה
ע"ש פורטר

◉ לבצוע	○ לעיון בלבד	○ לאישור	○ למכרז

מס' תכנית	מס' עבודה	מהדורה
2	30024	0

תאריך	תכנן: אלכס	שרטט: אנה	ביקר: גבי.ט	קנ"מ 1:20

האדריכל	**הרוטקטואג**	עדכון אחרון 08.02.17
הבניין	בית פורטר	

סגירת מרפסת

P:\30000 פרויקטים\30024 Porter\Cons\ 30024-2.dwg Feb 09, 2017 - 9:57am