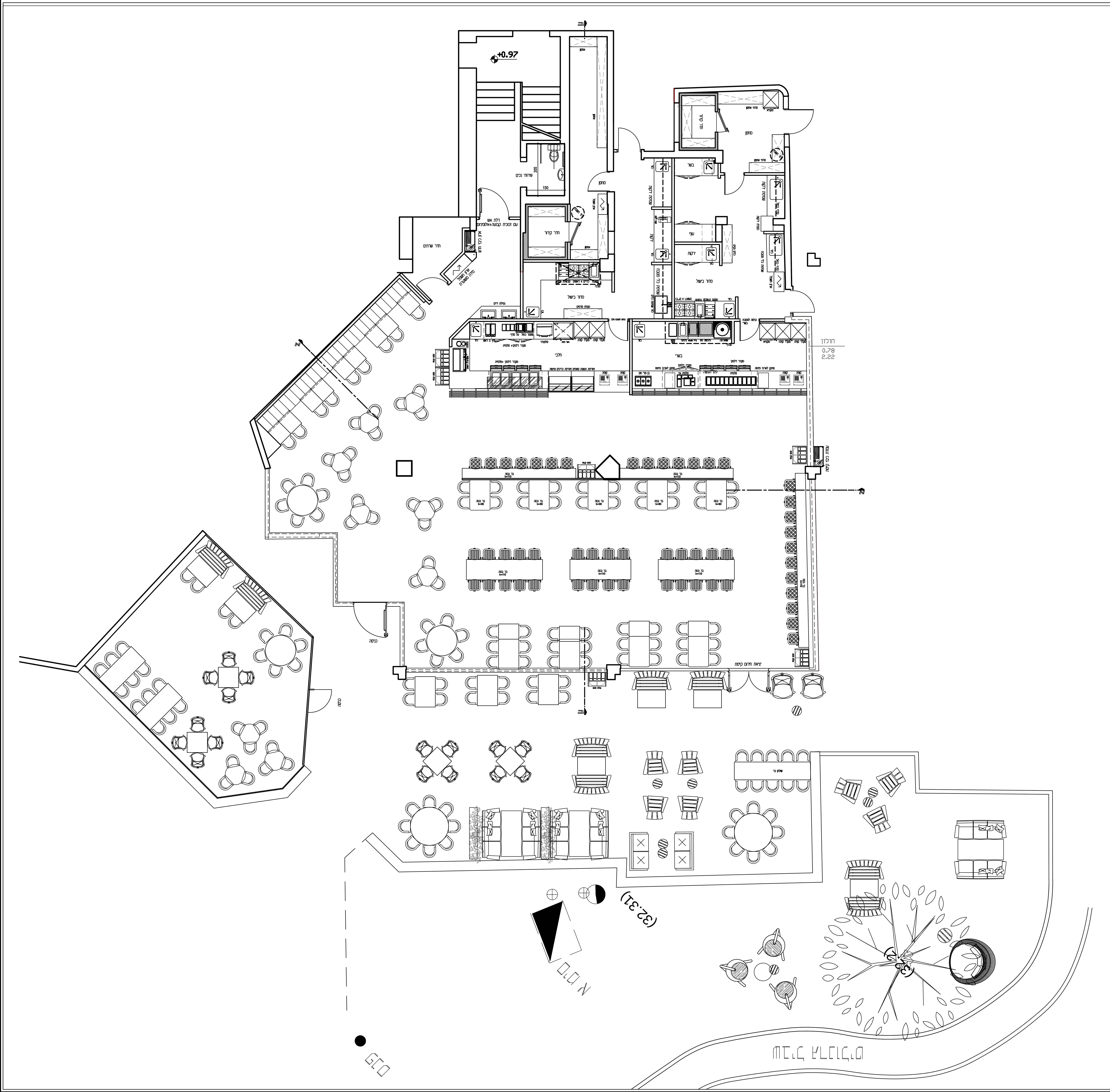

| לביצוע | למכרז | לעיון | הערה | תאריך | גרסה |
|---|---|---|---|---|---|
| | | | | | |

| גירסה | לעיון | למכרז | לביצוע |
|---|---|---|---|
| △ | ○ | ● | ○ |

פרויקט

**אוניברסיטת ת"א**
**בניין משפטים**

נושא

**העמדה כולל חוץ**

| תאריך | קנ"מ | גליון מס' |
|---|---|---|
| 06/03/2018 | 1:75 | 01-01 |

שם הקובץ

המבצע אחראי לבדיקת התכניות ולהתאמתן במקום! על המבצע לבקר כל המידות ועל כל טעות או אי התאמה עליו להודיע למתכנן . אין לקבוע מידות על-ידי מדידה בשירטוט !

מהנדס ו/או יועץ אשר שמו רשום מעל שם האדריכל בתכנית זו נושא לבדו באחריות המקצועית והחוקית לתכנית.

אין לעשות כל שימוש בתכנית זו או ברעיונות הגלומים בה ללא אשור בכתב המתכנן.

portal architects

hazorfim 8 old jaffa 68039
tel: 972-3-6824344
fax: 972-3-6821299
email: office@nirportal.co.il

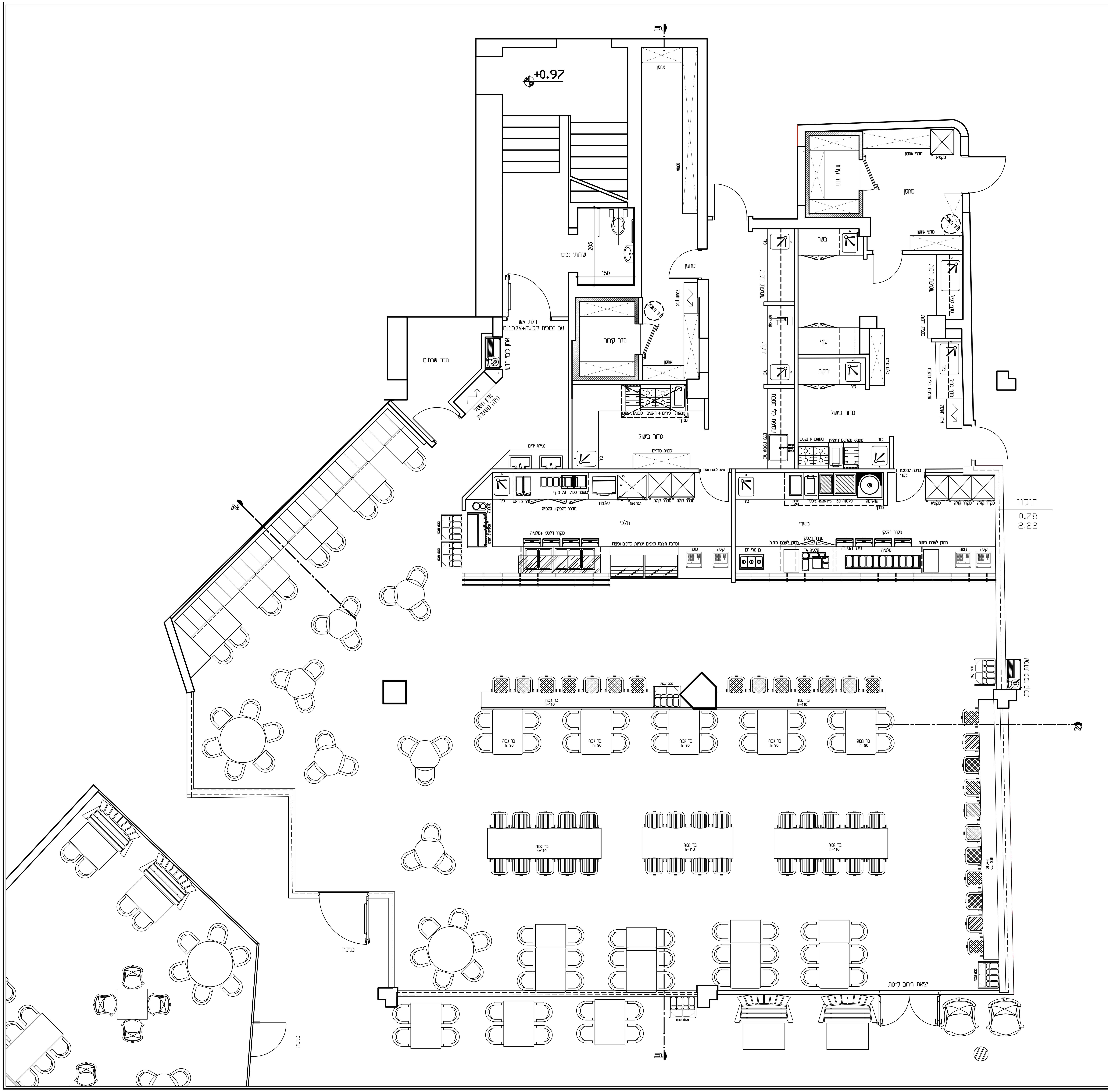


| גירסה | לעיון | למכרז | לביצוע |
|---|---|---|---|
| △ | ○ | ● | ○ |

פרויקט

**אוניברסיטת ת"א**
**בניין משפטים**

נושא

**תכנית העמדה**

| תאריך | קנ"מ | גליון מס' |
|---|---|---|
| 06/03/2018 | 1:50 | 01-01 |

שם הקובץ

המבצע אחראי לבדיקת התכניות ולהתאמתן במקום! על המבצע לבקר כל המידות ועל כל טעות או אי התאמה עליו להודיע למתכנן . אין לקבוע מידות על-ידי מדידה בשירטוט !
מהנדס ו/או יועץ אשר שמו רשום מעל שם האדריכל בתכנית זו נושא לבדו באחריות המקצועית והחוקית לתכנית.
אין לעשות כל שימוש בתכנית זו או ברעיונות הגלומים בה ללא אשור בכתב המתכנן.

portal architects
hazorfim 8 old jaffa 68039
tel: 972-3-6824344
fax: 972-3-6821299
email: office@nirportal.co.il

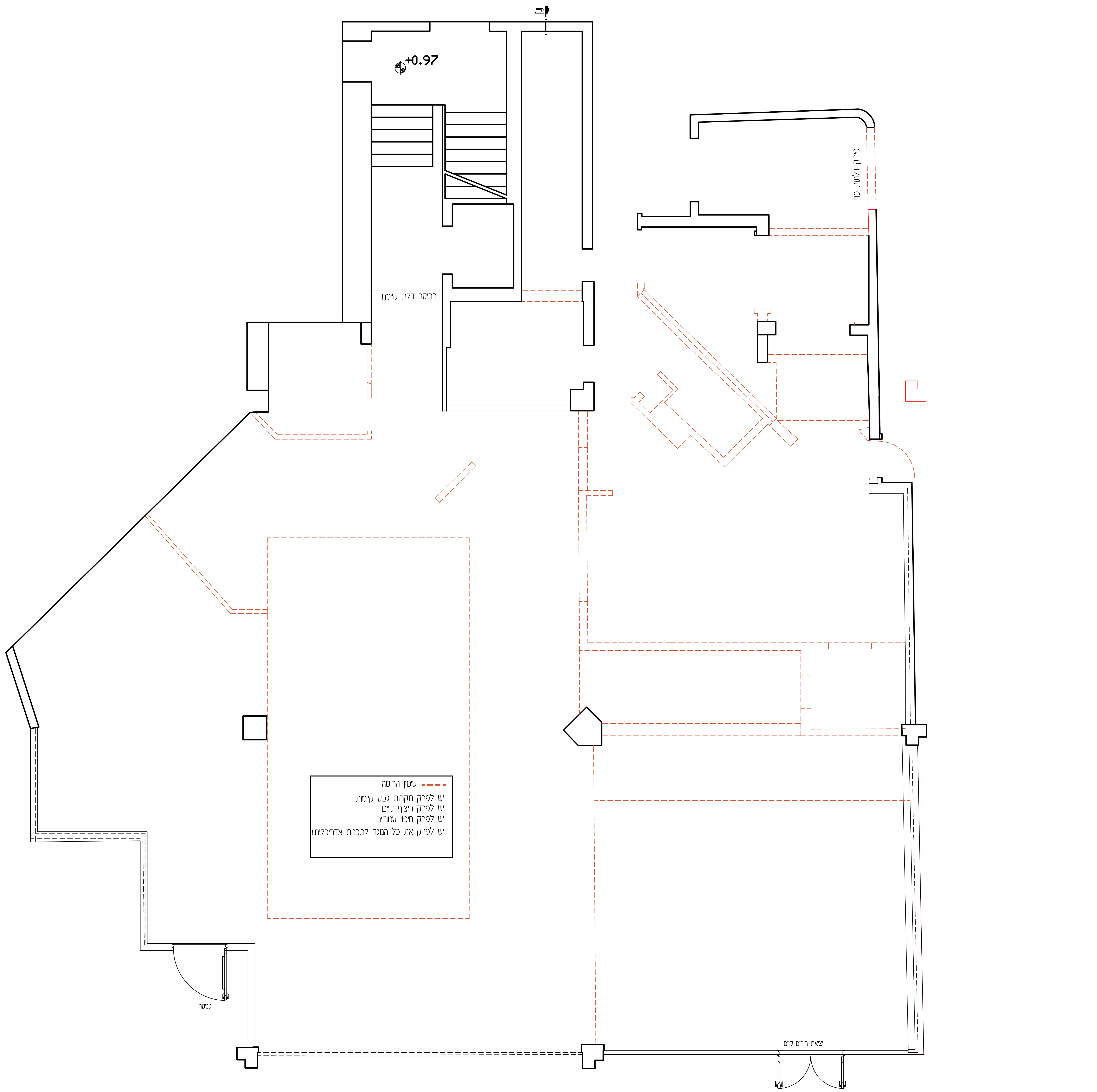


| גירסה | לעיון | למכרז | לביצוע |
|---|---|---|---|
| △ | ○ | ● | ○ |

פרויקט

**אוניברסיטת ת"א**
**בניין משפטים**

נושא

**תכנית הריסה**

| תאריך | קנ"מ | גליון מס' |
|---|---|---|
| 06/03/2018 | 1:50 | 01-02 |

שם הקובץ

המבצע אחראי לבדיקת התכניות ולהתאמתן במקום! על המבצע לבקר כל המידות ועל כל טעות או אי התאמה עליו להודיע למתכנן. אין לקבוע מידות על-ידי מדידה בשירטוט!
מהנדס ו/או יועץ אשר שמו רשום מעל שם האדריכל בתכנית זו נושא לבדו באחריות המקצועית והחוקית לתכנית.
אין לעשות כל שימוש בתכנית זו או ברעיונות הגלומים בה ללא אישור בכתב המתכנן.

portal architects
hazorfim 8 old jaffa 68039
tel: 972-3-6824344
fax: 972-3-6821299
email: office@nirportal.co.il

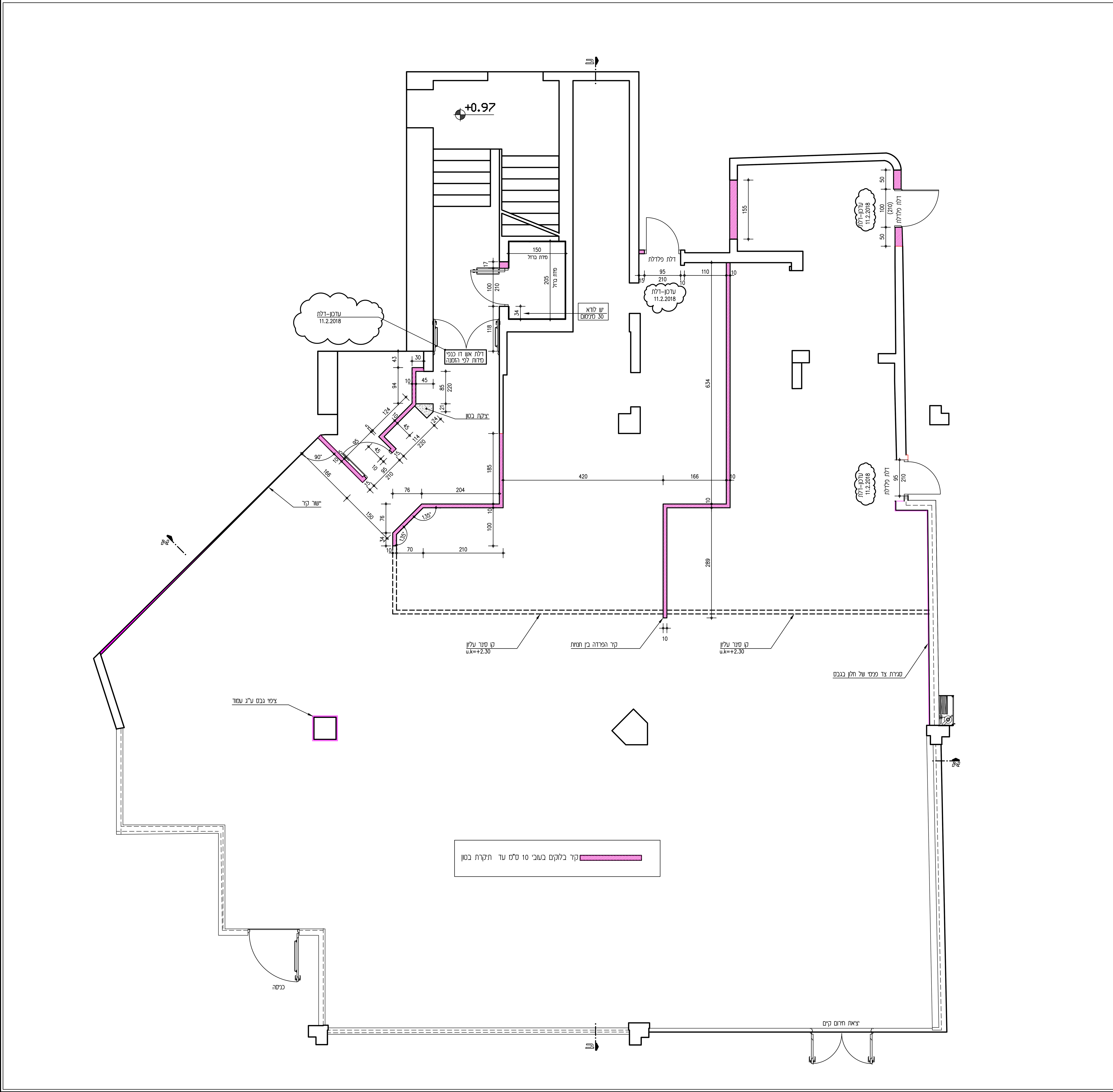


| לביצוע | למכרז | לעיון | הפצה | תאריך | כמות |
| --- | --- | --- | --- | --- | --- |
| | | | | | |

| גירסה | לעיון | למכרז | לביצוע |
| --- | --- | --- | --- |
| △ | ○ | ● | ○ |

פרויקט

**אוניברסיטת ת"א**

**בניין משפטים**

נושא

**תכנית בנייה**

| תאריך | קנ"מ | גליון מס' |
| --- | --- | --- |
| 06/03/2018 | 1:50 | 01-03 |

שם הקובץ

המבצע אחראי לבדיקת התכניות ולהתאמתן במקום! על המבצע לבקר כל המידות ועל כל טעות או אי התאמה עליו להודיע למתכנן . אין לקבוע מידות על-ידי מדידה בשירטוט !

מהנדס ו/או יועץ אשר שמו רשום מעל שם האדריכל בתכנית זו נושא לבדו באחריות המקצועית והחוקית לתכנית.

אין לעשות כל שימוש בתכנית זו או ברעיונות הגלומים בה ללא אשור בכתב המתכנן.


portal architects

hazorfim 8 old jaffa 68039
tel: 972-3-6824344
fax: 972-3-6821299
email: office@nirportal.co.il

# מקרא:

כולל פחת 10%

| | | |
|---|---|---|
| חיפוי קרמיקה דגם שחור מט 20/5 ס"מ של חברת חלמיש או ש"ע<br>מרצפה עד גובה 1.20+ בשיטת יישום<br>מגובה 1.20+ עד תקרה חיפוי טפט-לבחירת אדריכל! | A | 10 מ"ר<br>15 מ"ר |
| מרצפה עד תקרה טיח ווגה מהודק פצוע +לכה מט גוון לבחירת אדריכל! | B | |
| צביעת קירות מעל ויטרינה צבע סופרקריל גוון לבחירת אדריכל | B1 | |
| מרצפה עד תקרה קרמיקה ירוקה 7.5/15 ס"מ<br>חיפוי קרמיקה דגם לפי פריסה ! קרמיקה לבנה 10/10 ס"מ | C | 2 מ"ר<br>17 מ"ר |
| גמר עמוד צבע פוליאור,ריצפה עד תיקרה, גוון ללבחירת אדריכל | D | |
| גמר עמוד צבע פוליאור,ריצפה עד תיקרה, גוון ללבחירת אדריכל<br>+חיפוי נגרות ראה פרטים בנפרד! | E | |
| חיפוי נגרות ראה פרטים בנפרד | F | |
| גמר קירות לובי מסעדה\מדרגות - צבע סופרקריל גוון לבחירת אדריכל<br>רצפה עד תקרה | G | |
| חיפוי קרמיקה דגם שחור מט 20/5 ס"מ של חברת חלמיש או ש"ע<br>מרצפה עד תקרה בשיטת יישום | H | 7 מ"ר |
| חיפוי נגרות ראה פרטים בנפרד | J | |
| גרניט פורצלן אפור בטון 80/80 ס"מ<br>של חברת חלמיש +פוגה 3 מ"מ<br>רובה לבחירת אדריכל | | 278 מ"ר |

בכל מקום ללא חיפוי יש ליישם פנאלים , סוג לבחירת אדריכל

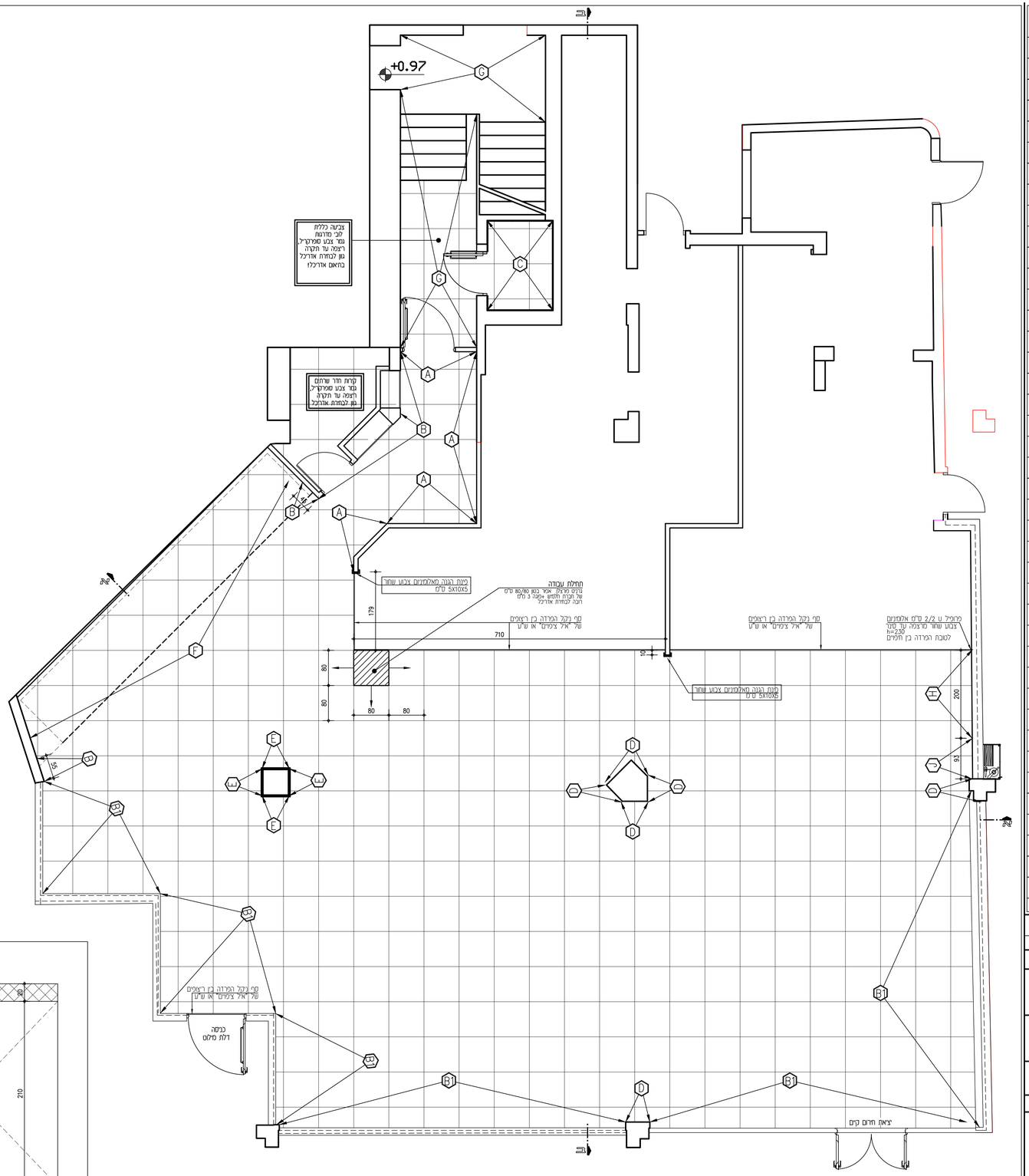


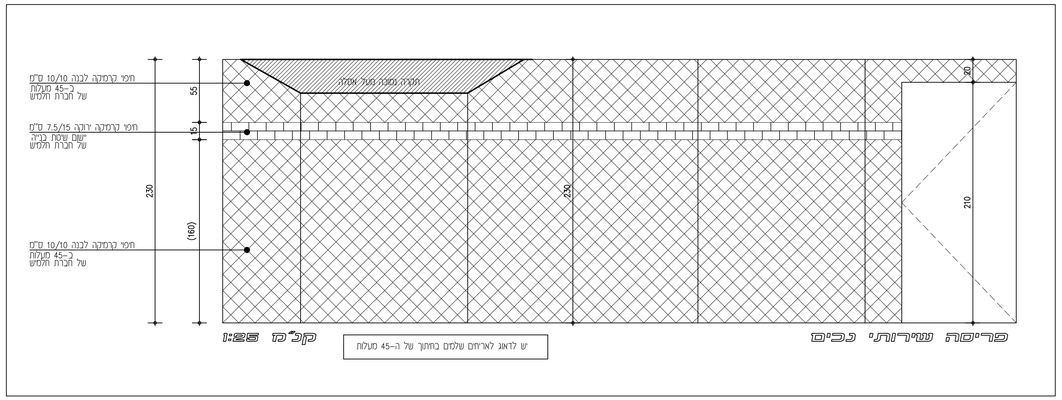


| | | | |
|---|---|---|---|
| גרסה | לעיון | למכרז | לביצוע |
| △ | ○ | ● | ○ |

פרוקט

**אוניברסיטת ת"א**

**בניין משפטים**

נושא

**תכנית ריצוף**

| תאריך | קנ"מ | גליון מס' |
|---|---|---|
| 06/03/2018 | 1:50 | 01-04 |

שם הקובץ


המבצע אחראי לבדיקת התכנית והתאמתן במקום על המבצע לבקר כל הפרות וגל כל טעות או אי התאמה עלו להודע למתכנן . אין לקבוע מדות על-יד מדידה בשרטוט !
מהדרס ו/או זעץ אשר שמו רשום מעל שם האדריכל בתכנית זו נושא לכדו באחריות המקצועית והחוקת לתכנית.
אין לעשות כל שימוש בתכנית זו או בתעמות הגלמים בה ללא אשור בכתב המתכנן.



portal architects
hazorfim 8 aid jaffa 68039
tel: 972-3-6824344
fax: 972-3-6821299
email: office@hirportal.co.il

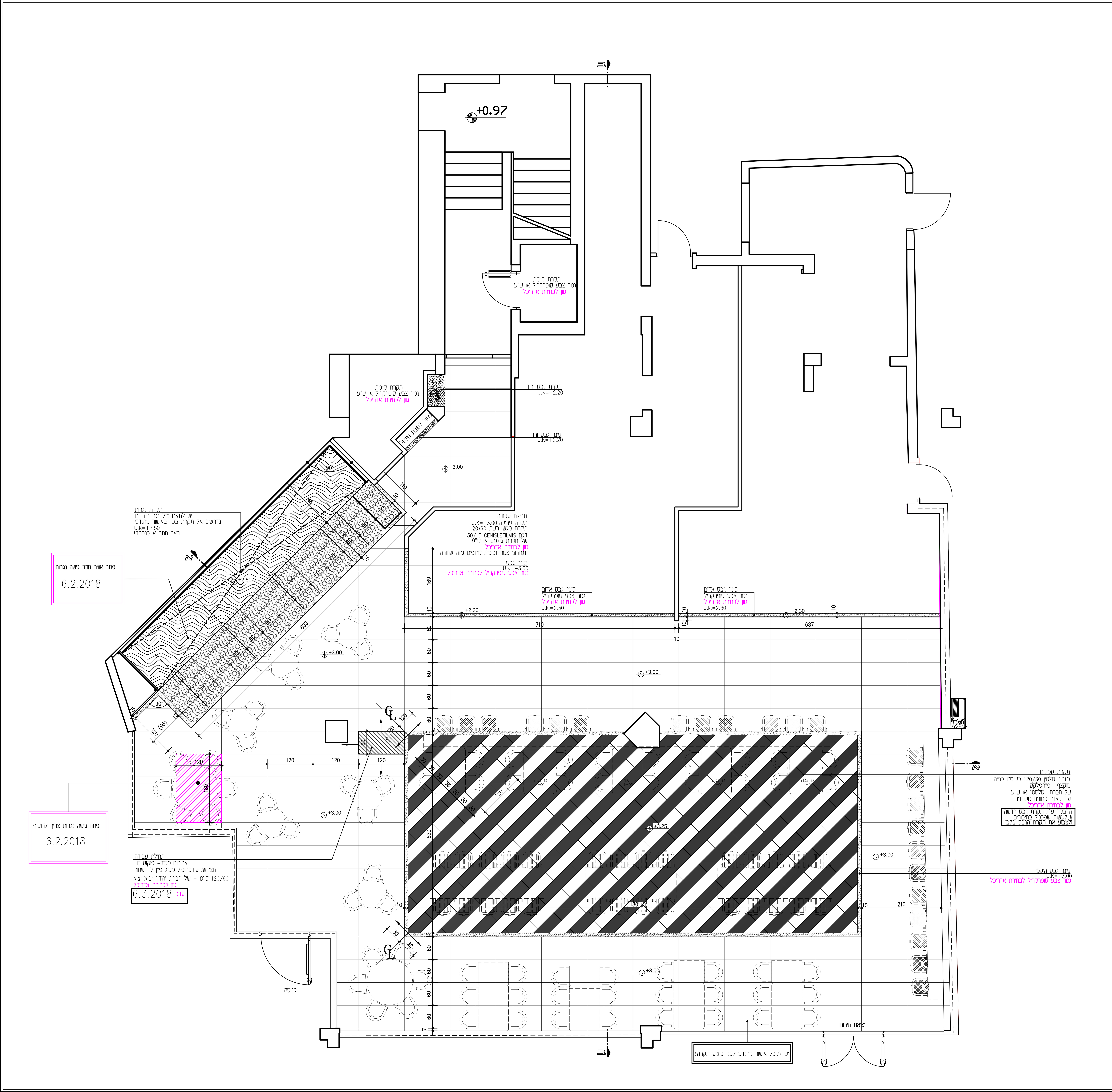


| גירסה | לעיון | למכרז | לביצוע |
|---|---|---|---|
| △ | ○ | ● | ○ |

פרויקט

**אוניברסיטת ת"א**
**בניין משפטים**

נושא

**תכנית תקרה**

| תאריך | קנ"מ | גליון מס' |
|---|---|---|
| 06/03/2018 | 1:50 | 01-05 |

שם הקובץ

המבצע אחראי לבדיקת התכניות ולהתאמתן במקום! על המבצע לבקר כל המידות ועל כל טעות או אי התאמה עליו להודיע למתכנן . אין לקבוע מידות על-ידי מדידה בשירטוט !

מהנדס ו/או יועץ אשר שמו רשום מעל שם האדריכל בתכנית זו נושא לבדו באחריות המקצועית והחוקית לתכנית.

אין לעשות כל שימוש בתכנית זו או ברעיונות הגלומים בה ללא אישור בכתב המתכנן.

portal architects
hazorfim 8 old jaffa 68039
tel: 972-3-6824344
fax: 972-3-6821299
email: office@nirportal.co.il

*כל גופי התאורה יהיו לד מובנה עם מערכת דימור DALI ,
יש לבצע סנכרון ובדיקה של הגוף ומערכת לפני התקנת כל הגופים,
באחריות החשמלאי.
* פס צבירה ידומר ע"י PUSH מעגל 11

# מקרא:

| מעגל | סמל | תאור | מיקום | כמות |
|---|---|---|---|---|
| no.01 | | ג"ת תלוי בעיצוב אדריכל<br>הזנה מתקרה | אולם כללי<br>צמוד ויטרינה<br>h=3.00 | 6 יח' |
| no.02<br>no.03<br>no.04<br>no.05<br>no.06 | | פרופיל לד 120/4 ס"מ צמוד תקרה.<br>דגם לבחירת אדריכל<br>גוון לבחירת אדריכל! | אולם כללי<br>h=3.00 | 28 יח' |
| no.07 | | ג"ת תלוי בעיצוב אדריכל<br>הזנה מתקרה | תקרה +3.25<br>איזור ישיבה מרכזי | 5 יח' |
| no.08 | | שקוע- דקרויקה 50W<br>צבוע בגוון לבחירת אדריכל | תקרה +3.25<br>איזור ישיבה מרכזי | 6 יח' |
| no.09 | | ג"ת תלוי בעיצוב אדריכל<br>הזנה מתקרה | תקרה +3.25<br>איזור ישיבה מרכזי | 5 יח' |
| no.10 | | שקוע- דקרויקה 50W<br>צבוע בגוון לבחירת אדריכל | תקרה +3.25<br>איזור ישיבה מרכזי | בוטל |
| no.11 | | פס צבירה תלוי תקרה 7.40 מ"א<br>סה"כ גופי תאורה PAR לפסי צבירה:<br>9 יח' גוון לבחירת אדריכל | פס צבירה תלוי בגובה<br>תקרה +2.50<br>מעל בוט נגרות | 1 יח' |
| no.12 | | ג"ת תלוי בעיצוב אדריכל<br>הזנה מתקרה | מעל כיור נטילת ידיים<br>h=3.00 | 2 יח' |
| no.13 | | הרמטיק פיבר 2 X 26W<br>כפול צמוד תקרה | חדר שרתים | 2 יח' |
| no.14 | | ג"ת קירי לבחירת אדריכל<br>גובה סופי בתיאום אדריכל | שירותי נכים | 2 יח' |
| no.15 | | ג"ת תלוי בעיצוב אדריכל<br>הזנה מתקרה | אולם כללי<br>מעל שולחנות עגולים<br>h=3.00 | 1 יח' |
| no.16 | EXIT | שלט יציאה תיקרתי מואר | | 3 יח' |
| no.17 | חירום | כפתור LED תאורת חירום חד תכליתי<br>ע"פ תקן נדרש | | 17 יח' |
| | שלט מואר | הכנה לשלט כניסה מואר<br>בתיאום אדריכל ואיש שלט!! | | |
| | | | | |
| | | גלאי עשן<br>יש לתאם מול יועץ בטיחות | מיקום ע"פ יועץ<br>בתיאום אדריכל | |
| | | רמקול<br>גוון לבחירת אדריכל | מיקום ע"פ<br>יועץ סאונד<br>בתיאום אדריכל | |
| | | מצלמות<br>יש לתאם מול יועץ מצלמות | | |

מידות למעגל 6 -2 כולל הינן עקרוניות התקנת הגוף יבוצע לפי מיקום ספוגים ולפי התכנית בלבד!!!

מעגל 1 יש לדאוג להתקנת גוף תאורה במרכז אריח

הזנה למעגל 11 דרך תקרת נגרות!
6.2.2018
עדכון מעגל 11

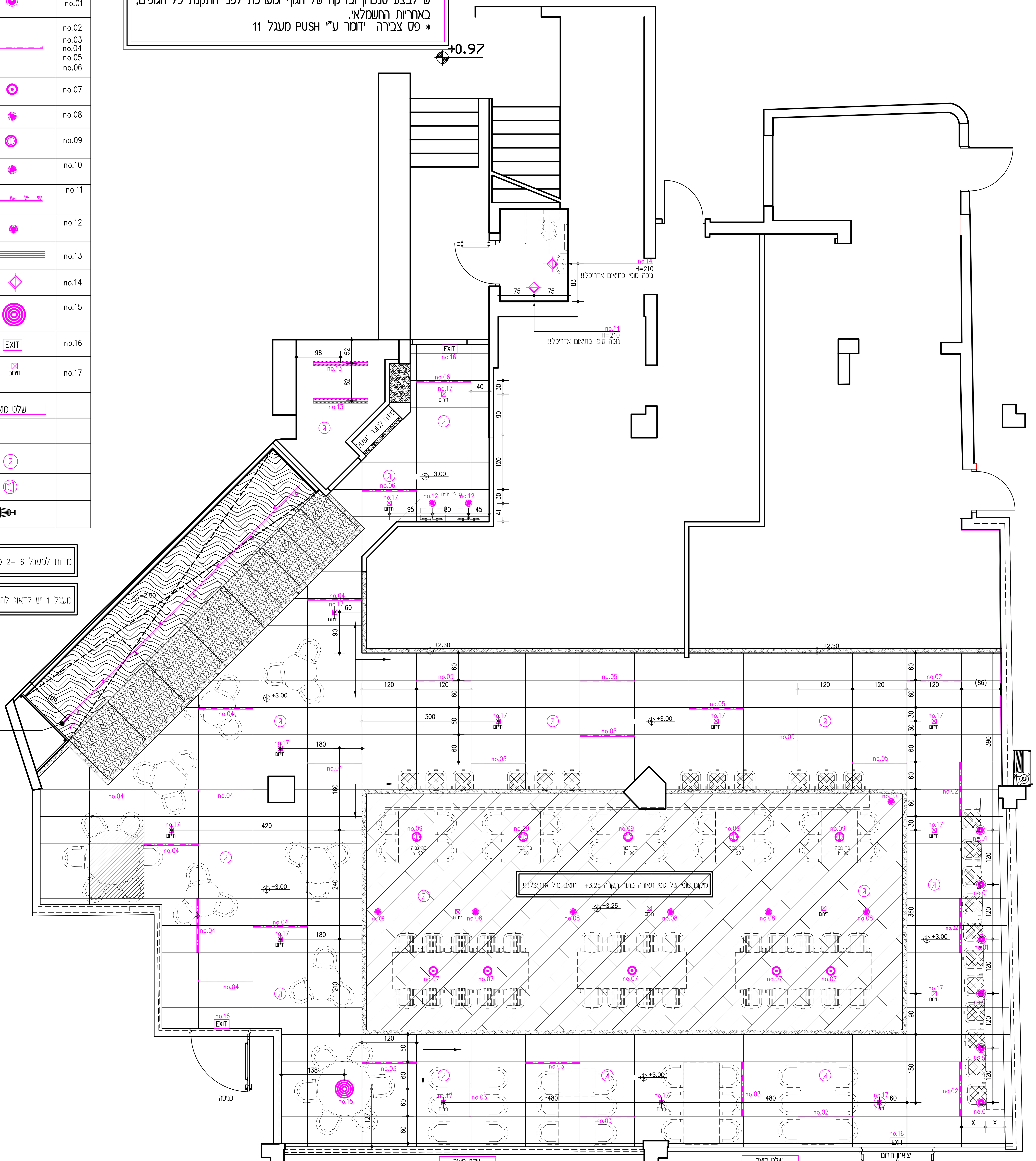


מידות למעגל 6 -2 כולל הינן עקרוניות התקנת הגוף יבוצע לפי מיקום ספוגים ולפי התכנית בלבד!!!

| כמות | תאריך | הפצה | לעיון | למכרז | לביצוע |
|---|---|---|---|---|---|
| | 08/01/2018 | שינוי פס צבירה | | | |

| גירסה | לעיון | למכרז | לביצוע |
|---|---|---|---|
| △ | ○ | ● | ○ |

פרויקט
**אוניברסיטת ת"א**
**בניין משפטים**

נושא
**תכנית תאורה**

| תאריך | קנ"מ | גליון מס' |
|---|---|---|
| 06/03/2018 | 1:50 | 01-06 |

שם הקובץ

המבצע אחראי לבדיקת התכניות ולהתאמתן במקום! על המבצע לבקר כל המידות ועל כל טעות או אי התאמה עליו להודיע למתכנן . אין לקבוע מידות על-ידי מדידה בשירטוט !
מהנדס ו/או יועץ אשר שמו רשום מעל שם האדריכל בתכנית זו נושא לבדו באחריות המקצועית והחוקית לתכנית.
אין לעשות כל שימוש בתכנית זו או ברעיונות הגלומים בה ללא אשור בכתב המתכנן.


portal architects
hazorfim 8 old jaffa 68039
tel: 972-3-6824344
fax: 972-3-6821299
email: office@nirportal.co.il

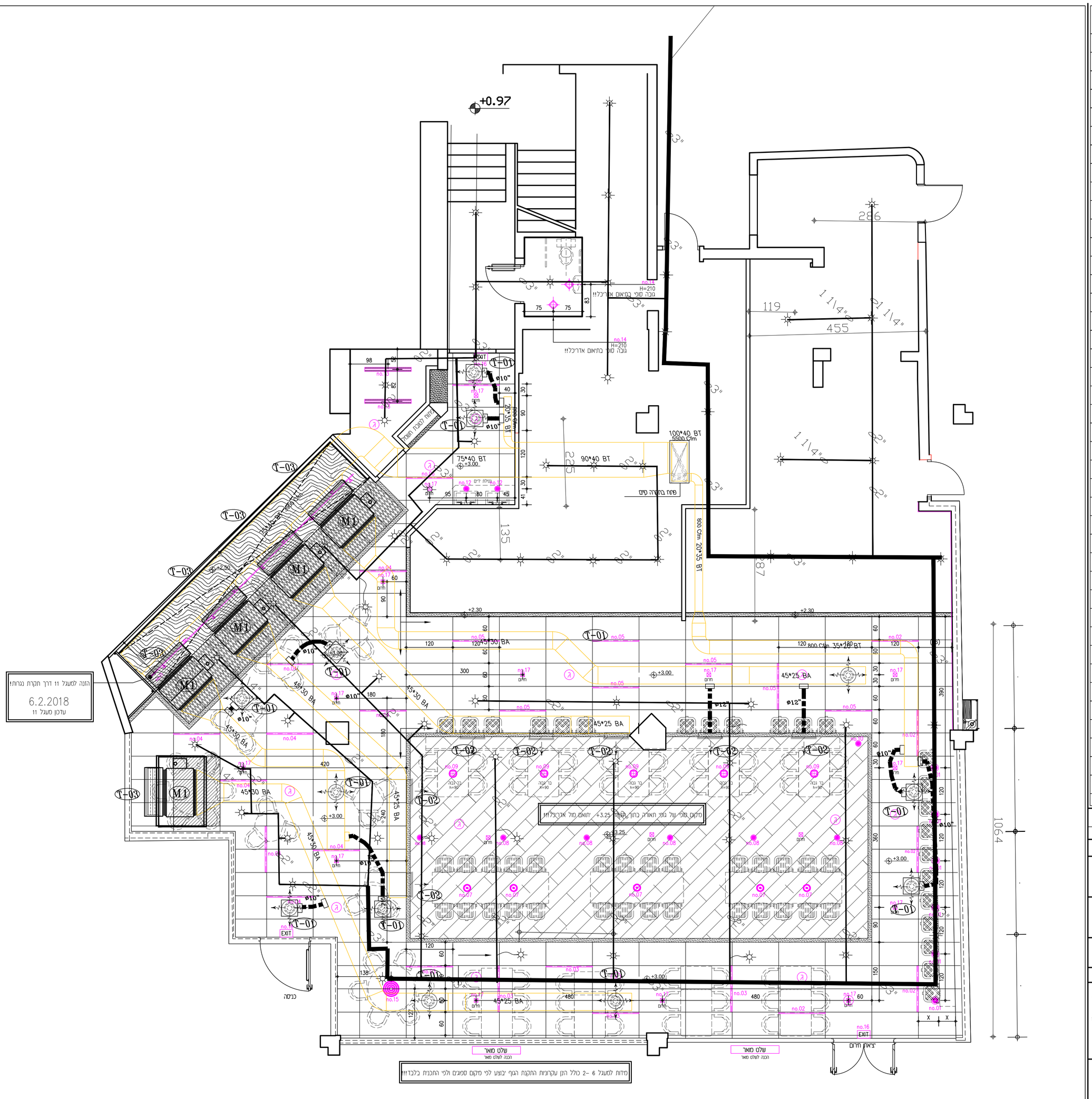


| | | | |
|---|---|---|---|
| גירסה | לעיון | למכרז | לביצוע |
| △ | ○ | ● | ○ |

פרוקט

**אוניברסיטת ת"א**

**בניין משפטים**

נושא

**תכנית סופרפוזיציה**

| תאריך | קנ"מ | גליון מס' |
|---|---|---|
| 06/03/2018 | 1:50 | 01-07 |

שם הקובץ

המבצע אחראי לבדקת התכנית ולהתאמתן במקום! על המבצע לבקר כל המידות ועל כל טעות או אי התאמה עליו להדיע למתכנן . אין לקבוע מידות על-ידי מדידה בשרטוט !

מהנדס ו/או יועץ אשר שמו רשום מעל שם האדריכל בתכנית זו נושא לבדו באחריות המקצועית והחוקית לתכנית.

אין לעשות כל שימוש בתכנית זו או ברעיונות הגלומים בה ללא אשור בכתב המתכנן.


portal architects

hazorfim 8 old jaffa 68039
tel: 972-3-6824344
fax: 972-3-6821299
email: office@nirportal.co.il

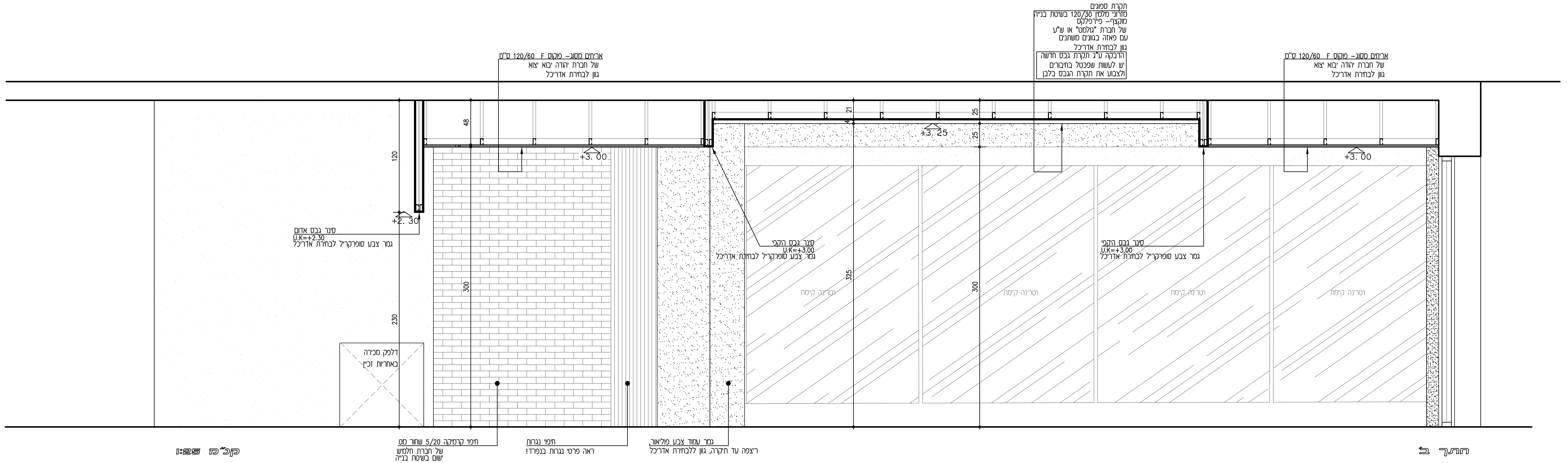

| גירסה | לעיון | למכרז | לביצוע |
|---|---|---|---|
| △ | ○ | ● | ○ |

פרויקט

**אוניברסיטת ת"א**
**בניין משפטים**

נושא

**חתכים**

| תאריך | קנ"מ | גליון מס' |
|---|---|---|
| 06/03/2018 | 1:25 | 02-01 |

שם הקובץ

המבצע אחראי לבדיקת התכניות ולהתאמתן במקום! על המבצע לבקר כל המידות ועל כל טעות או אי התאמה עליו להודיע למתכנן . אין לקבוע מידות על-ידי מדידה בשירטוט !
מהנדס ו/או יועץ אשר שמו רשום מעל שם האדריכל בתכנית זו נושא לבדו באחריות המקצועית והחוקית לתכנית.
אין לעשות כל שימוש בתכנית זו או ברעיונות הגלומים בה ללא אשור בכתב המתכנן.


portal architects
hazorfim 8 old jaffa 68039
tel: 972-3-6824344
fax: 972-3-6821299
email: office@nirportal.co.il