

מספר	תיאור	1	2	3	4	5	6	7	8	9	10	11	12
1	התקנת מערכת מינימום												
2	התקנת מערכת מינימום												
3	התקנת מערכת מינימום												
4	התקנת מערכת מינימום												
5	התקנת מערכת מינימום												
6	התקנת מערכת מינימום												
7	התקנת מערכת מינימום												
8	התקנת מערכת מינימום												
9	התקנת מערכת מינימום												
10	התקנת מערכת מינימום												
11	התקנת מערכת מינימום												
12	התקנת מערכת מינימום												

המבצע אחראי כבדידת המזכירות והתאמתו.
 על המבצע לבדוק את כל המידות ועל כל
 גודל מ"מ או א"מ התאמתו עליו להודיע למארגן
 או למבצע מידות ע"י מדידה בשטח.

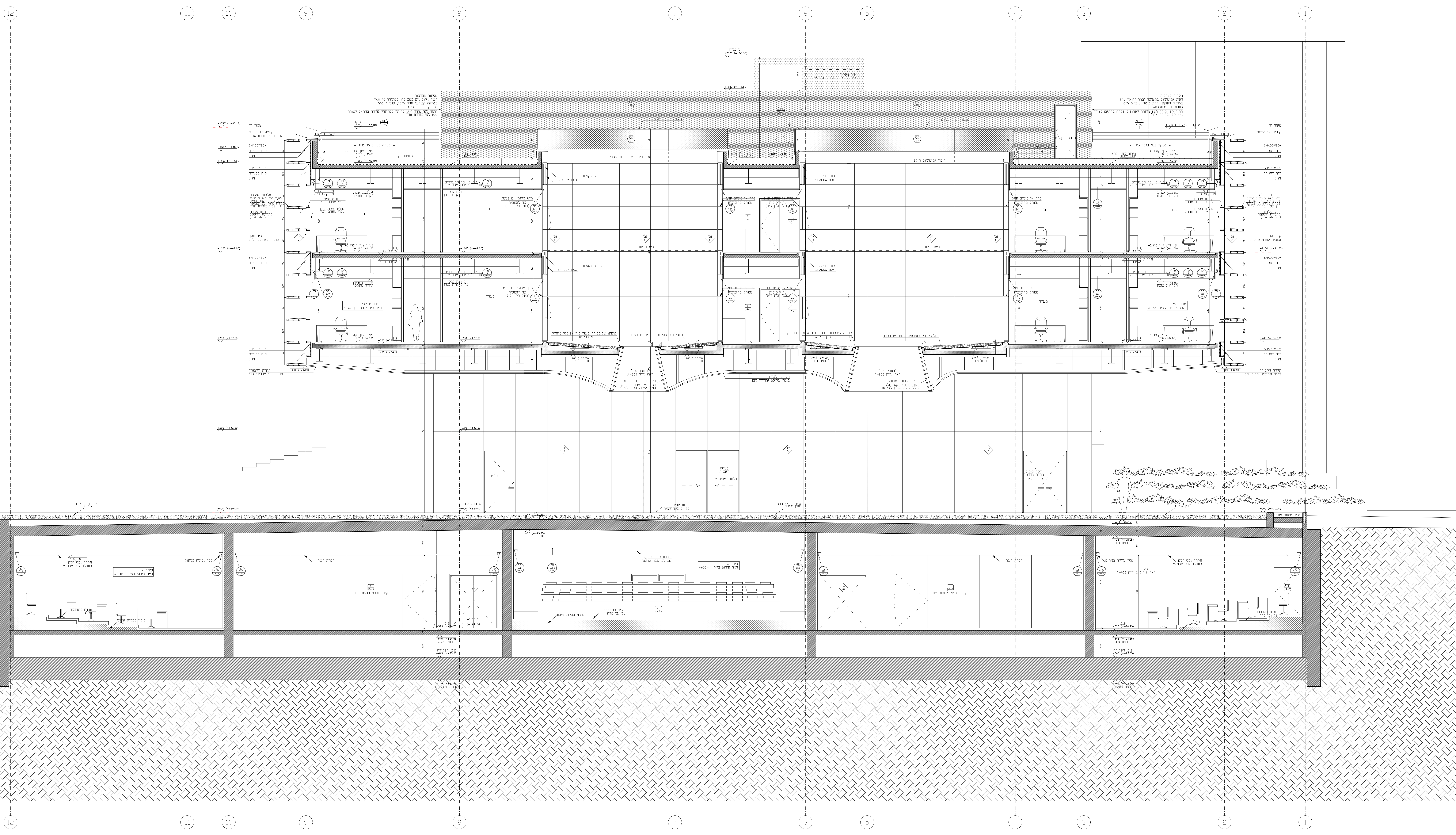

בנין כור'י נוק'י
אנימיטישת חת' אבי'

תאריך:	26.12.2018
גודל:	1:50
שורסס ע"י:	עמר פרנ'ט
נבדק ע"י:	עמר פרנ'ט
קעיון:	קנצ'ר
כריצ'ע:	כריצ'ע

ח'ת' 0-0
 ג'ר'ו: מ'ר'ר'ר'ר'ר'ר'ר'ר'ר'ר'ר'ר'ר'ר'ר'r'
 0 A-402
GSARCH
 02-66666666-02-66666666-02-66666666-02-66666666-02-66666666

תאריך	
מספר תוכנית	
מחזור	
מחזור	
מחזור	
מחזור	
מחזור	
מחזור	
מחזור	
מחזור	
מחזור	
מחזור	
מחזור	
מחזור	
מחזור	
מחזור	
מחזור	
מחזור	
מחזור	
מחזור	
מחזור	

הטכניקאי אחראי בכתיבת התוכנית והאישור.
 על התכנון והביצוע יש להתייעץ עם הנדסאי המעורב בתוכנית.
 גודל: 1:500
 א"ת: 05-2534567



בנין נורי סוני
 אנונימיות חל אביב

תאריך:	26.12.2018
סקאלה:	1:50
שורט:	עושי פרנה
גודל:	עוד מלאכה
צבע:	לעידן, לקצור, לבית
חזית:	חזית
מספר:	0



מספר תוכנית	1000000000000000000
שם הפרויקט	בנין נורי חנוך
מיקום הפרויקט	רחוב רמת השרון 1000000000000000000
שם האדריכל	GSARCH
תאריך	26.12.2018
מחבר	אריאל גולן
משרד	רחוב רמת השרון 1000000000000000000
מדינה	ישראל
סוג הפרויקט	בנין תעשייתי
מחזוריות	1:50
מספר תוכנית	1000000000000000000
שם הפרויקט	בנין נורי חנוך
מיקום הפרויקט	רחוב רמת השרון 1000000000000000000
שם האדריכל	GSARCH
תאריך	26.12.2018
מחבר	אריאל גולן
משרד	רחוב רמת השרון 1000000000000000000
מדינה	ישראל
סוג הפרויקט	בנין תעשייתי
מחזוריות	1:50

הפרויקט מתאר בנין תעשייתי חדש. המבנה יבנה על גבי קרקע שטוחה. המבנה יכיל מספר קומות. המבנה יבנה בצורתו הנוכחית. המבנה יבנה על גבי קרקע שטוחה. המבנה יכיל מספר קומות. המבנה יבנה בצורתו הנוכחית.

בנין נורי חנוך
אניברסיטת תל אביב

תאריך: 26.12.2018
 סקלה: 1:50
 שורט: עושי פרנס
 נבדל: עיני

■	קניון
■	קמרון
■	רביעון

חזית צפונה

צ	מדרגה
0	A-502

GSARCH

שם הפרוייקט	בנין כורי כונן
מספר הפרוייקט	009142
תאריך	26.12.2018
מיקום	נתניה
שטח	1500 מ"ר
צפיפות	3.5 יחידות/מ"ר
סלילה	0.40
סלילינג	0.30
כניסות	0.40
פארקינג	0.10
אחר	0.00
סה"כ	1500 מ"ר
מסלול	0.00
חלוקה	0.00
טופוגרפיה	0.00
התקנת מערכת	0.00
התקנת מערכת	0.00
התקנת מערכת	0.00
התקנת מערכת	0.00
התקנת מערכת	0.00
התקנת מערכת	0.00
התקנת מערכת	0.00
התקנת מערכת	0.00

הפרוייקט והתוכנית נבדקו והאושרו על ידי רשות הרישוי. משרד תכנון ובנייה. נתניה, 26.12.2018.

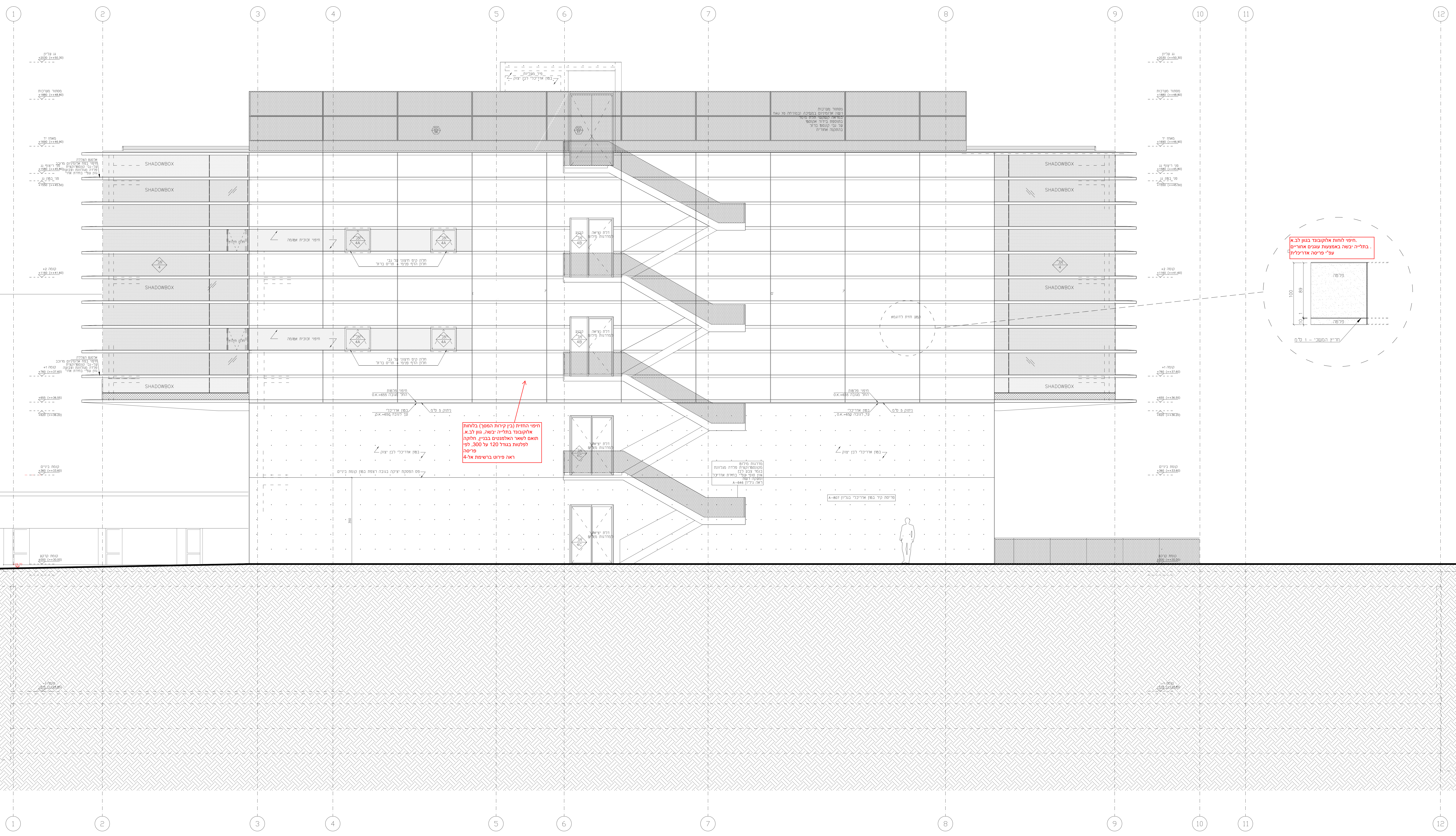

בנין כורי כונן
אניברסיטת תל אביב

תאריך: 26.12.2018
מיקום: נתניה
שטח: 1500 מ"ר
סלילה: 0.40
סלילינג: 0.30
כניסות: 0.40
פארקינג: 0.10
אחר: 0.00
סה"כ: 1500 מ"ר

חזית מזרחית

מספר: 1
א-504
GSARCH